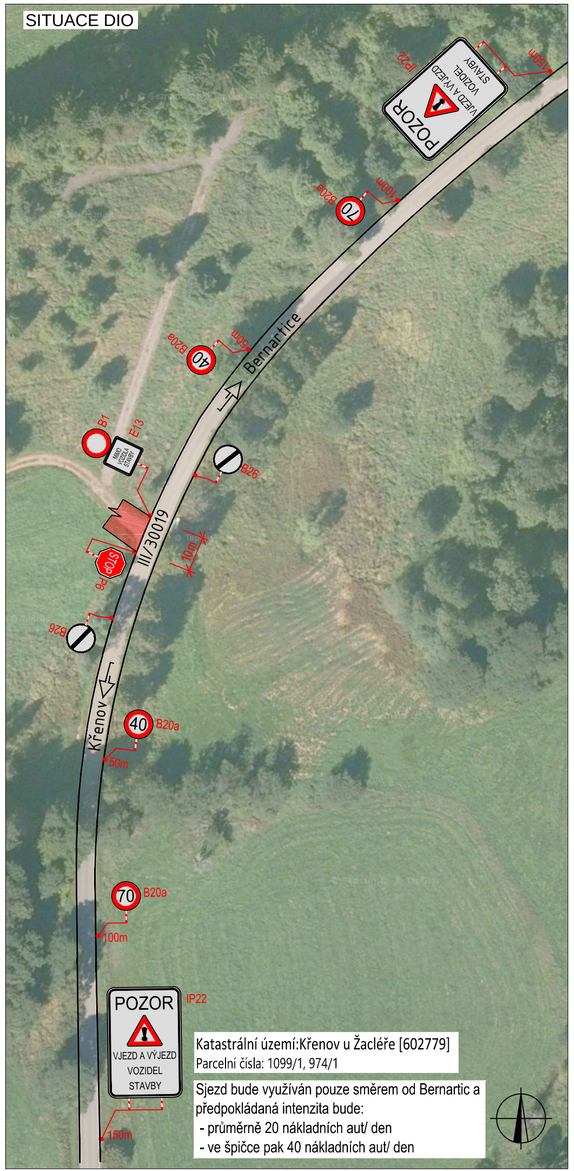


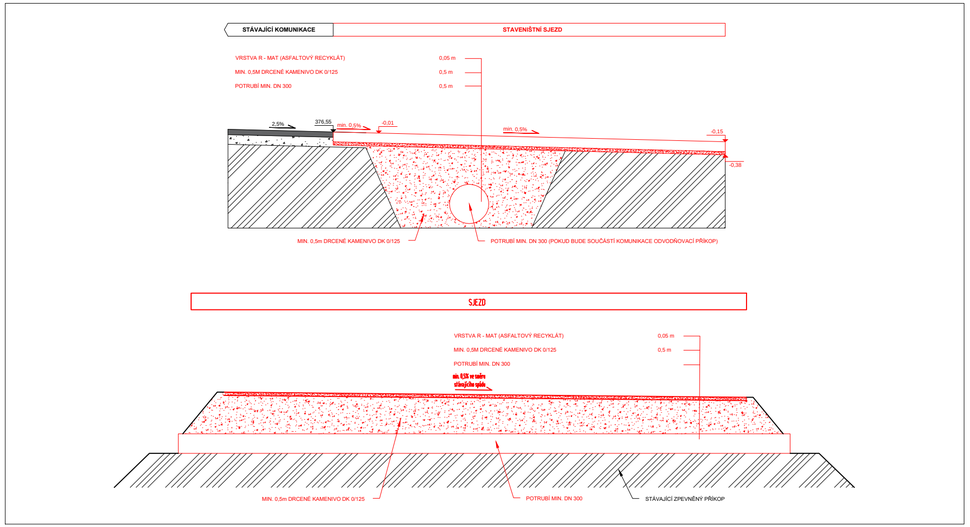


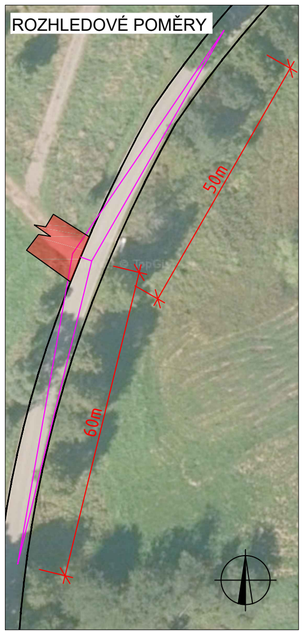


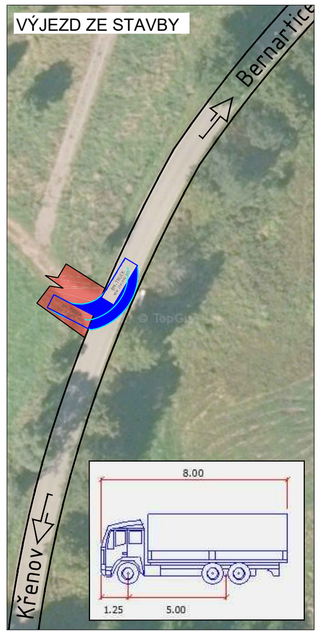


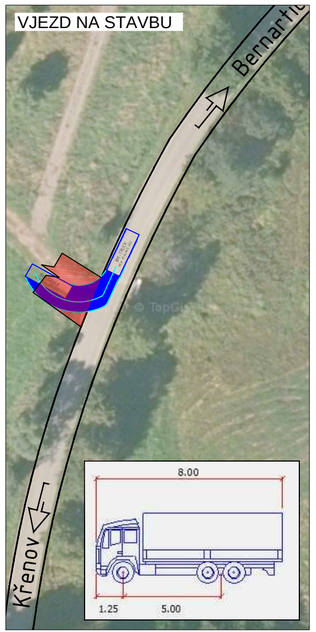


**Tabulka 19 – Délky stran rozhledových trojúhelníků v m s předností v jízdě podle uspořádání A, typická příčná uspořádání komunikace (a) až (d) a skupiny vozidel 1 až 4 podle 5.2.9.2.2**

| Rychlost[a)] [km/h] | Strany rozhledového trojúhelníku v m | | | | | | | |
|---|---|---|---|---|---|---|---|---|
| | Vozidla skupiny 1 | | Vozidla skupiny 2 | | Vozidla skupiny 3 | | Vozidla skupiny 4 | |
| | $X_B$ | $X_C$ | $X_B$ | $X_C$ | $X_B$ | $X_C$ | $X_B$ | $X_C$ |
| 20 | 30 | 25 | 35 | 25 | 45 | 40 | 50 | 40 |
| 30 | 40 | 35 | 45 | 35 | 55 | 45 | 60 | 50 |
| 40 | 55 | 50 | 60 | 50 | 75 | 65 | 80 | 70 |
| 50 | 70 | 65 | 80 | 65 | 100 | 85 | 110 | 95 |
| 60 | 90 | 80 | 100 | 85 | 125 | 110 | 140 | 125 |
| 70 | 110 | 100 | 125 | 105 | 160 | 140 | 170 | 155 |
| 80 | 135 | 120 | 150 | 130 | 195 | 170 | 210 | 190 |
| 90 | 160 | 145 | 180 | 160 | 230 | 210 | 250 | 230 |

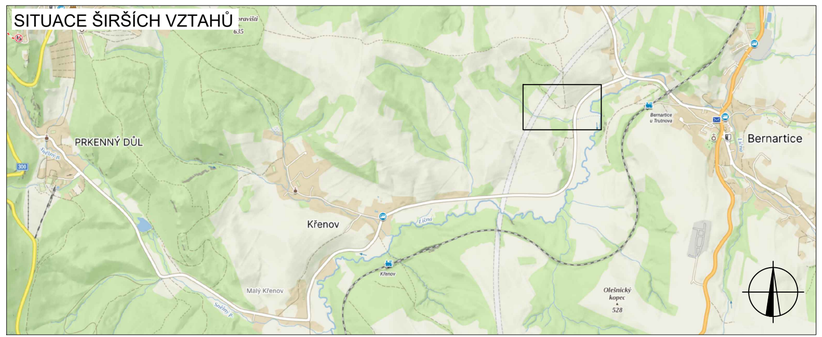


## LEGENDA

- P6 — TRVALÉ SVISLÉ DOPRAVNÍ ZNAČENÍ
- P6 — DOČASNĚ ZNEPLATNĚNÉ TRVALÉ DOPRAVNÍ ZNAČENÍ
- P6 — NAVRŽENÉ PŘECHODNÉ DOPRAVNÍ ZNAČENÍ
- VÝJEZD VOZIDEL STAVBY
- DÁLNICE D11 - ve výstavbě

INSTALACE PŘECHODNÉHO DOPRAVNÍHO ZNAČENÍ BUDE PROVEDENO DLE PRAVIDEL TP 65 A TP 66 A TP 133

| | | |
|---|---|---|
| ZODPOVĚDNÝ PROJEKTANT: | Richard Peška | |
| VYPRACOVAL: | Ing. Kateřina Císařová | |
| KONTROLOVAL: | Richard Peška | |
| NÁZEV STAVBY: | D11 Trutnov - st tn hranice<br>vjezd a výjezd vozidel stavby<br>Královéhradecký kraj | |
| OBSAH: | Situace dopravně-inženýrských opatření | |

| | |
|---|---|
| ČÍSLO ZAKÁZKY: | 308/2024 |
| DATUM: | 11/2024 |
| FORMÁT: | - |
| MĚŘÍTKO: | - |
| ÚČEL: | RDS |

GEFAB

GEFAB CS spol. s r.o.
Švédská 324/5, 620 00 Brno
www.gefab.cz

| ČÍSLO PŘÍLOHY: | SOUPRAVA: |
|---|---|
| 02.4 | - |