Nymburk

Městský úřad Nymburk
Odbor správy městského majetku
Náměstí Přemyslovců 163
288 02 Nymburk

MUNYM15973390

Spisová značka:
Číslo jednací: MUNYM-050/71661/2026/Kol
Vyřizuje: Iveta Koláčná
Telefon: 325 501 205
E-mail: iveta.kolacna@meu-nbk.cz
Nymburk: 13.10.2026

Obec Písty

čp. 33
289 13 ZVĚŘÍNEK

VEŘEJNÁ VYHLÁŠKA

Oznámení o návrhu opatření obecné povahy pro stanovení místní úpravy provozu na komunikaci a

výzva k uplatnění připomínek nebo námitek

Městský úřad Nymburk, Odbor správy městského majetku města, jako orgán státní správy příslušný podle § 124 odst. 6 zákona č. 361/2000 Sb., o provozu na pozemních komunikacích, ve znění pozdějších předpisů, (dále jen „zákon o silničním provozu"), na základě žádosti, které dne 09.10.2026 podala OBEC PÍSTY, čp. 33, 289 13 Zvěřínek, IČ: 00239623, zahájil řízení o návrhu opatření obecné povahy v souladu s ustanovením § 171 a následujících části šesté zákona č. 500/2004 Sb., správní řád, ve znění pozdějších předpisů (dále jen „správní řád") a podle § 77 odst. 1 písm. c) a odst. 5 zákona č. 361/2000 Sb., o silničním provozu, předkládá návrh opatření obecné povahy pro

stanovení místní úpravy provozu
instalací zpomalovacích polštářů na místní komunikaci bezejména před čp. 49 a 79 a SDZ č. IP 2 v obci Písty dle návrhu dopravního značení v příloze.

Umístění a provedení dopravního značení musí odpovídat platným právním předpisům a normám.

Městský úřad Nymburk, Odbor správy městského majetku města v y z ý v á dotčené osoby k podání připomínek nebo námitek k tomuto podanému návrhu, a to ve lhůtě do 30 dnů ode dne zveřejnění tohoto návrhu.

V souladu s § 172 odst. 4 a 5 správního řádu může uplatnit písemné připomínky nebo námitky kdokoli, jehož práva, povinnosti nebo zájmy mohou být opatřením obecné povahy přímo dotčeny.
Připomínky a námitky musí mít předepsané náležitosti podání (dle § 37 správního řádu) a lze je podat na Odboru správy městského majetku, Městského úřadu Nymburk, Náměstí Přemyslovců 163, 28802 Nymburk.

Odůvodnění:

Městský úřad Nymburk, odbor správy městského majetku města obdržel žádost OBCE PÍSTY, čp. 33, 289 13 Zvěřínek, IČ: 00239623 o stanovení místní úpravy provozu na místní komunikaci bezejména v obci Písty – viz projekt dopravního značení v příloze, ve které je návrh přehledně zobrazen a která je nedílnou součástí tohoto návrhu stanovení. Dopravní inspektorát Policie ČR Nymburk se k žádosti vyjádřil souhlasným vyjádřením dne 02.10.2026, č.j.: KRPS-246229-2/ČJ-2026-010806. Důvodem místní úpravy provozu je vynucení snížení rychlosti a podporu dodržení obecně platné úpravy provozu na rovném úseku místní komunikace bezejména v obci Písty a tím ke zvýšení bezpečnosti silničního provozu a chodců v místě.

Městský úřad Nymburk, Odbor správy městského majetku, posoudil návrh místní úpravy provozu, z něhož pro účastníky silničního provozu je uloženo omezení nad rámec obecné úpravy provozu, obsažené v zákoně o provozu na pozemních komunikacích a proto postupoval při stanovení místní úpravy provozu podle ustanovení části šesté správního řádu – opatření obecné povahy.

Ing. Konhefr Jiří
vedoucí odboru

otisk úředního razítka

Oznámení o návrhu opatření obecné povahy pro stanovení místní úpravy provozu na pozemní komunikaci a výzva k uplatnění připomínek nebo námitek budou zveřejněny na úřední desce MěÚ Nymburk a na úřední desce OÚ Písty. Současně bude písemnost zveřejněna též způsobem umožňujícím dálkový přístup na webových stránkách města Nymburk (www.mesto-nymburk.cz). Tento dokument musí být vyvěšen na úřední desce po dobu 15 dnů. Poslední den této lhůty je dnem doručení.

Vyvěšeno na úřední desce města Nymburk a současně zveřejněno i způsobem umožňujícím dálkový přístup na www.mesto-nymburk.cz

Vyvěšeno dne: ..... **Sejmuto dne:** .....

..... osoba pověřená vývěsní službou

..... osoba pověřená vývěsní službou

..... podpis, razítko úřadu

..... podpis, razítko úřadu

Příloha:
1) vyj. DI Policie ČR Nymburk
2) plánek dopravního značení

Dále obdrží:
- Krajské ředitelství Policie Středočeského kraje, Dopravní inspektorát Nymburk
- SEDOZ DZ, Primátorská, Praha 5.

Tel.: +420 325 501 101
www.mesto-nymburk.cz
E-mail: mail@meu-nbk.cz
Datová schránka: 86abcbd

POLICIE ČESKÉ REPUBLIKY
Krajské ředitelství policie Středočeského kraje
Územní odbor Nymburk
Dopravní inspektorát
Dr. Chmelaře 190, 289 33 Křinec

Č. j. KRPS-246229-2/ČJ-2026-010806

Křinec 2. října 2026
Počet stran: 1
Přílohy: 1/2

SEDOZ DZ s.r.o.
Poděbradova 1751
289 22 Lysá nad Labem

Písty - instalace zpomalovacích prahů + SDZ - vyjádření DI PČR Nymburk

Policie České republiky, Územní odbor Nymburk, Dopravní inspektorát, jako příslušný orgán státní správy ve věcech bezpečnosti a plynulosti provozu na pozemních komunikacích ve věci **Písty - instalace zpomalovacích prahů + SDZ** vydává následující **vyjádření.**

Územní odbor Nymburk, Dopravní inspektorát

SOUHLASÍ

dle ustanovení § 77 odst. 2, písm. b) zákona č. 361/2000 Sb., o provozu na pozemních komunikacích a o změnách některých zákonů, ve znění pozdějších předpisů s předloženým návrhem dopravního značení a dopravního zařízení. Návrh spočívá v umístění krátkých zpomalovacích prahů a osazení svislého dopravního značení č. IP 2 na místní komunikaci v obci Písty.

Dopravní značení bude rozměrem a barevným provedením v souladu s vyhl. č. 294/2015 Sb., kterou se provádějí pravidla provozu na pozemních komunikacích.

Svislé dopravní značení bude provedeno podle zásad pro dopravní značení na pozemních komunikacích - TP 65.

Územní odbor Nymburk, Dopravní inspektorát **souhlasí** s výše uvedenou akcí, neboť návrh odpovídá obecným požadavkům na bezpečnost a plynulost provozu na pozemních komunikacích.

Zpracoval: nprap. Jiří Kopřiva, tel.: 974 878 253

v z. npor. Bc. Jan Šťastný
zástupce vedoucího DI
podepsáno elektronicky

npor. Ing. Josef Ulrich, DiS.
vedoucí DI

Bc. Jan Šťastný
POLICIE ČESKÉ REPUBLIKY
Důvod podepsání:
Čas podepsání: 02.10.2026 12:43:40

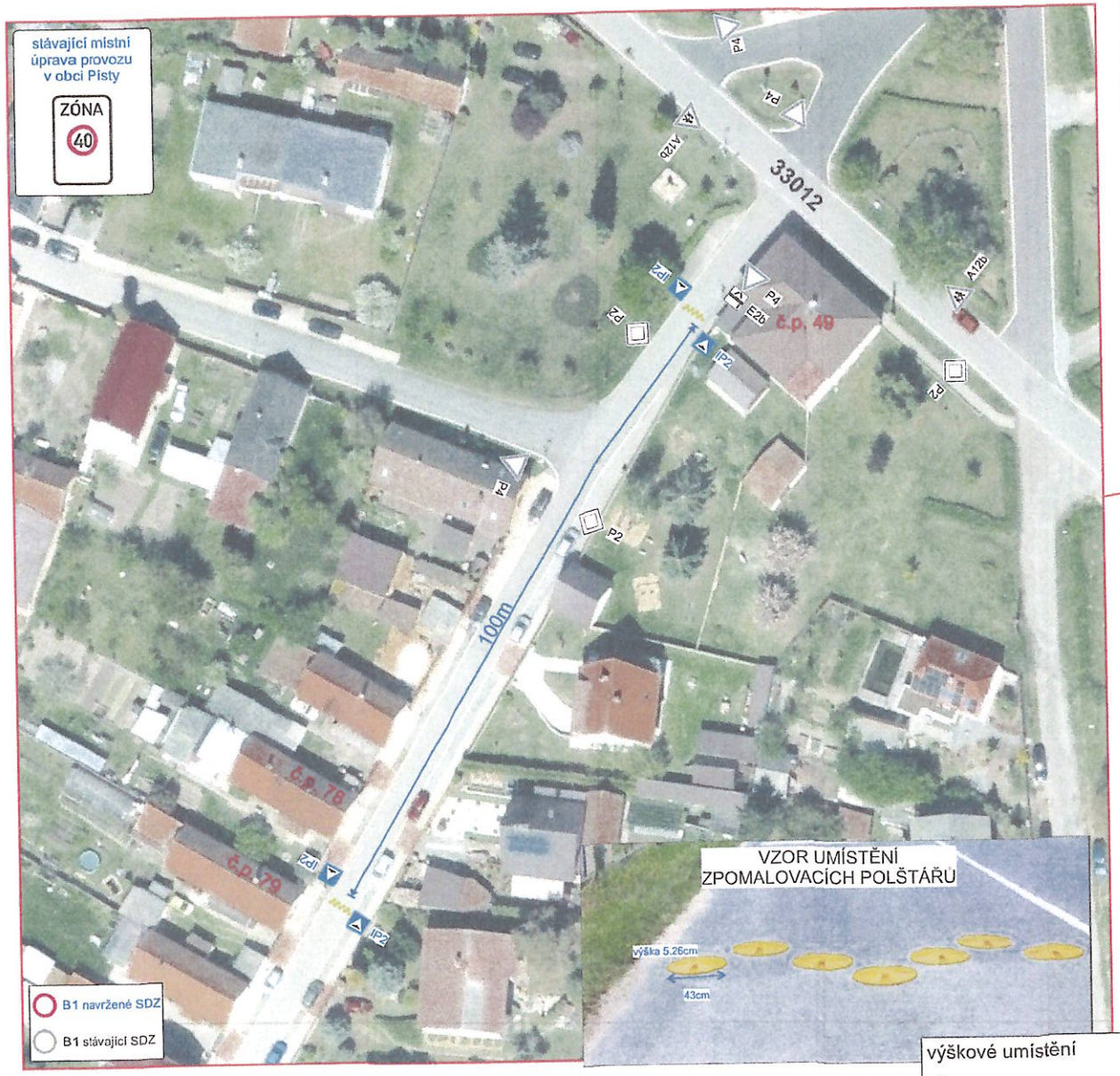

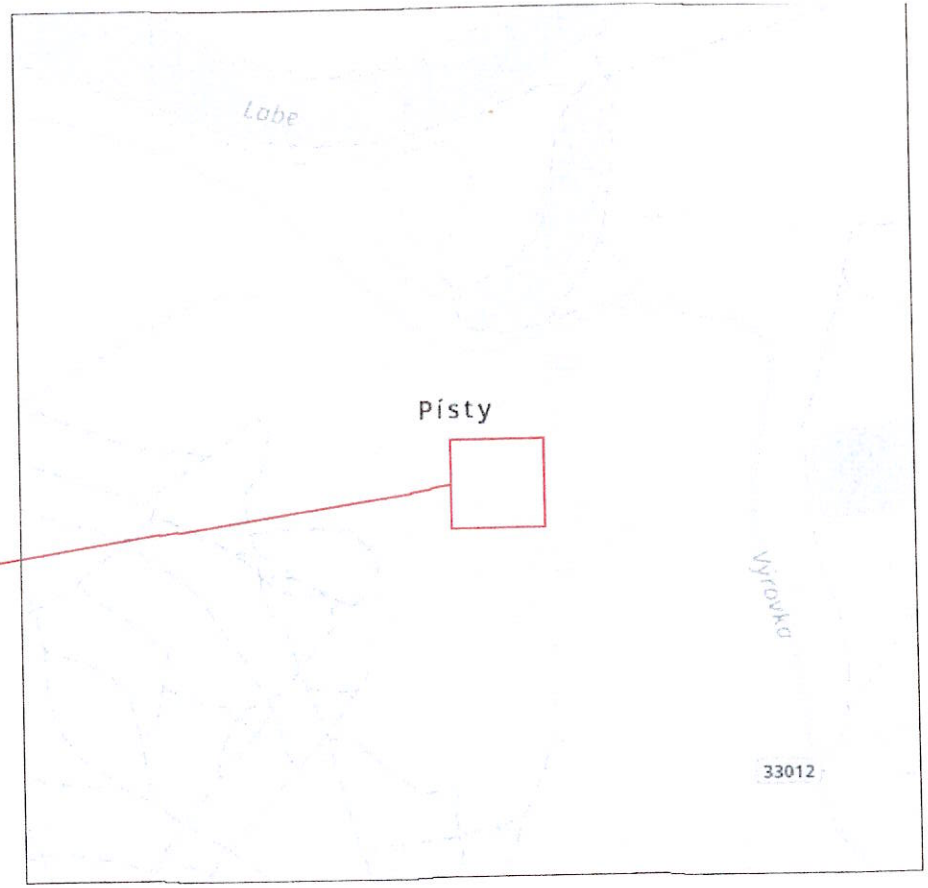

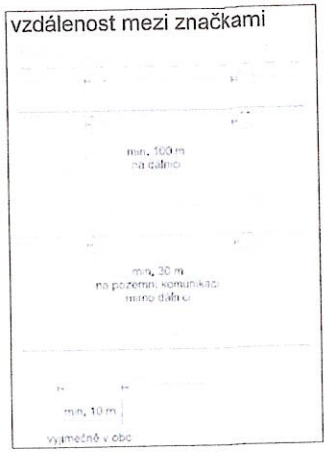

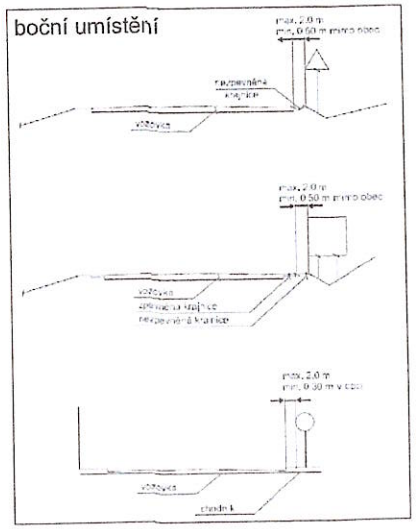

Zodpovědná osoba: Tomáš Březina	Kontroloval: Milan Chlup	Kreslil: Tomáš Vydra	SEDOZ DOPRAVNÍ ZNAČENÍ
Objednatel: Obec Písty			
Akce: Písty, instalace zpomalovacích prahů + SDZ			Formát: A3
			Měřítko:
			Datum: 09/2026
			Účel: MÚP
Obsah: Návrh MÚP			Číslo výkresu: 01
			Verze MÚP: 01

Bc. Jan Šťastný
POLICIE ČESKÉ REPUBLIKY
na podepsání [illegible]

Při umístění dopravního značení musí být dodrženy podmínky dané v TP65 - DOPRAVNÍ ZNAČENÍ NA POZEMNÍCH KOMUNIKACÍCH II.VYDÁNÍ, zák.č.361/2000 Sb. v platném znění a zák.č. 13/1997 Sb. v platném znění.